Global Piyasalar Bülteni
1 Mart 2022

FXTCR

Haber Başlıkları

- Asya seansında Çin'den gelen Şubat PMI verilerini takip ettik. Buna göre Çin'de İmalat PMI Endeksi 49,8 olan beklentinin üzerinde gelerek 50,2 olarak gerçekleşirken (Ocak verisi: 50,1), Hizmet PMI Endeksi verisi ise 50,7 olan medyan tahminin üzerinde gelerek 51,6 oldu (Ocak verisi: 51,1). Caixin İmalat PMI Endeksi verisi ise 49,1 olan beklentinin üzerinde gelerek 50,4 oldu ve Şubat'ta 50 eşik değerin üzerine yükseldi (Ocak verisi: 49,1). Caixin Hizmet ve Bileşik PMI verileri Perşembe günü Asya seansında TSİ 04:45'te açıklanacak.
- Atlanta Fed Başkanı Raphael Bostic, FOMC'nin Mart toplantısında faiz oranlarını 25 baz puan artırmayı desteklediğini, ancak aylık enflasyon rakamlarının yüksek seviyelerden düşmemesi halinde daha büyük bir yarım puanlık bir adımı değerlendireceğini bildirdi.
- Hafta sonu Batılı ülkelerden Rusya'ya yönelik gelen ek yaptırımların ardından küresel risk iştahının yeni haftanın ilk işlem gününde zayıf seyretmeye devam ettiği gözlendi. Tahviller değer kazanırken, ABD 10 yıllık tahvil faizi %1,96 seviyesinden %1,8250 seviyesine doğru hızlı bir geri çekilme gerçekleştirdi. Haftaya yükselişle başlayan ve dün Asya seansında 97,40 üzerini test eden dolar endeksi, gün içerisinde kazançlarını peyderpey sildi ve günü 96,70 seviyesinden tamamladı.
- Jeopolitik gerilime endişelerle haftanın ilk işlem gününe düşüşle başlayan ABD borsaları, kapanışa doğru karışık bir seyir izledi. Kapanışta Dow Jones endeksi, 170 puana yakın değer kaybetti ve %0,49 azalarak 33.892,60 puana geriledi. S&P 500 endeksi %0,25 azalışla 4.373,79 puana inerken, Nasdaq endeksi %0,41 artarak 13.751,40 puana çıktı.
- Avrupa borsaları günü düşüşle tamamladı. Kapanışta gösterge endeksi Stoxx Europe 600 %0,09 değer kaybederek 453,11 puana geriledi. İngiltere'de FTSE 100 endeksi %0,42 azalarak 7.458,25 puana, Almanya'da DAX 30 endeksi %0,73 düşerek 14.461,02 puana, Fransa'da CAC 40 endeksi %1,39 değer kaybıyla 6.658,83 puana ve İtalya'da FTSE MIB 30 endeksi %1,39 gerileyerek 25.415,89 puana indi.
- Artan jeopolitik riskler ve Karadeniz ticaretinin aksaması ile birlikte dün yeniden varil başına 105$ seviyesi üzerini test eden Brent petrol, günü 101$ seviyesi civarında tamamladı.
- Rusya Merkez Bankası'na batılı ülkelerce yaptırım uygulanmasının ardından Rusya Devlet Başkanı Vladimir Putin, karşı yaptırımlar açıkladı. Putin tüm Rus vatandaşlarının yurtdışına döviz çıkarmasını yasaklarken yabancı bankalardan dış borç alımı da yasaklar arasına dahil edildi.
- Bu sabah saatlerinde Asya piyasalarında endekslerin alış ağırlıklı seyrettiğini, ABD endeks vadelilerinin de alıcılı bir seyir izlediğini görmekteyiz.

Gelişmiş ülke para birimlerinin son işlem gününe göre getirileri *

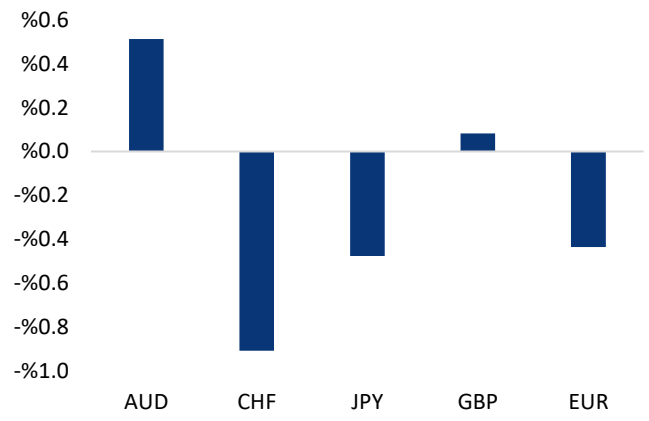

*Kaynak: Bloomberg, Tacirler Yatırım * ABD dolarına karşı*

Gelişmekte olan ülke para birimlerinin son işlem gününe göre getirileri *

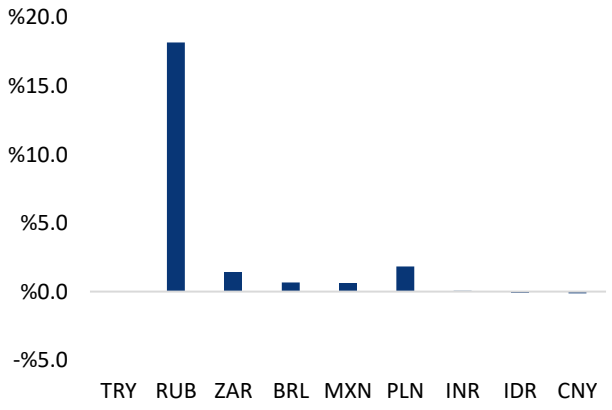

*Kaynak: Bloomberg, Tacirler Yatırım * ABD dolarına karşı*

Günlük Ekonomi Takvimi

Ülke	Veri	Saat	Beklenti	Önceki
	Almanya Şubat Ayı Markit İmalat PMI Endeksi (Nihai)	11:55	58,5	58,5
	Euro Bölgesi Şubat Ayı Markit İmalat PMI Endeksi (Nihai)	12:00	58,4	58,4
	İngiltere Şubat Ayı Markit İmalat PMI Endeksi (Nihai)	12:30	57,3	57,3
	Almanya Şubat Ayı Aylık TÜFE (Öncü)	16:00	%0,8	%0,4
	Almanya Şubat Ayı Yıllık TÜFE (Öncü)	16:00	%5,1	%4,9
	ABD Şubat Ayı Markit İmalat PMI Endeksi	17:45	57,5	57,5
	ABD Şubat Ayı ISM İmalat Endeksi	18:00	58	57,6
	Cleveland Fed Başkanı Mester'ın Konuşması	22:00		
	Atlanta Fed Başkanı Bostic'in Konuşması	22:00		

Döviz & Emtia Analizleri

USD/TRY

Haftanın ilk işlem gününde küresel risk iştahının zayıf seyrettiği takip edildi. Tahviller değer kazanırken, risk göstergeleri yüksek seviyelerde kalmayı sürdürdü. Hafta sonu Batılı ülkelerden Rusya'ya yönelik gelen ek yaptırımların ardından haftaya yükselişle başlayan ve dün Asya seansında 97,40 üzerini test eden dolar endeksi ise gün içerisinde kazançlarını peyderpey sildi ve günü 96,70 seviyesinden tamamladı. GoÜ para birimleri dün Rus rublesi öncülüğünde değer kaybederken, Türk lirasının %0,18'lik düşüşle orta sıralarda yer aldığı takip edildi. Bu gelişmelerin etkisi ile birlikte gün içerisinde 13,80 – 14,10 bandında hareket eden USDTRY paritesi, günü 13,85 civarından kapattı. Türkiye 5 yıllık CDS primi 583,45 baz puandan günü tamamlarken, 10 yıllık tahvil faizi ise %24,40'a yükseldi.

USDTRY paritesi bu sabah saatlerinde 13,84 seviyesinden işlem görüyor. Teknik göstergelerin ürettikleri sinyalleri ve artan jeopolitik riskleri göz önünde bulundurduğumuzda USDTRY paritesine yönelik kısa vadeli risklerin yukarı yönlü olduğunu ifade edebiliriz. Bu çerçevede kurda yukarı yönlü eğilim devam etmesi durumunda kısa vadeli direnç konumunda yer alan 14,45, 14,85 ve 15 seviyeleri takip edilecek. Olası geri çekilmelerde ise 13,95, 13,66 ve 50 günlük hareketli ortalamanın geçtiği 13,30 seviyesi destek seviyeleri olarak takip edilecek.

USD/TRY

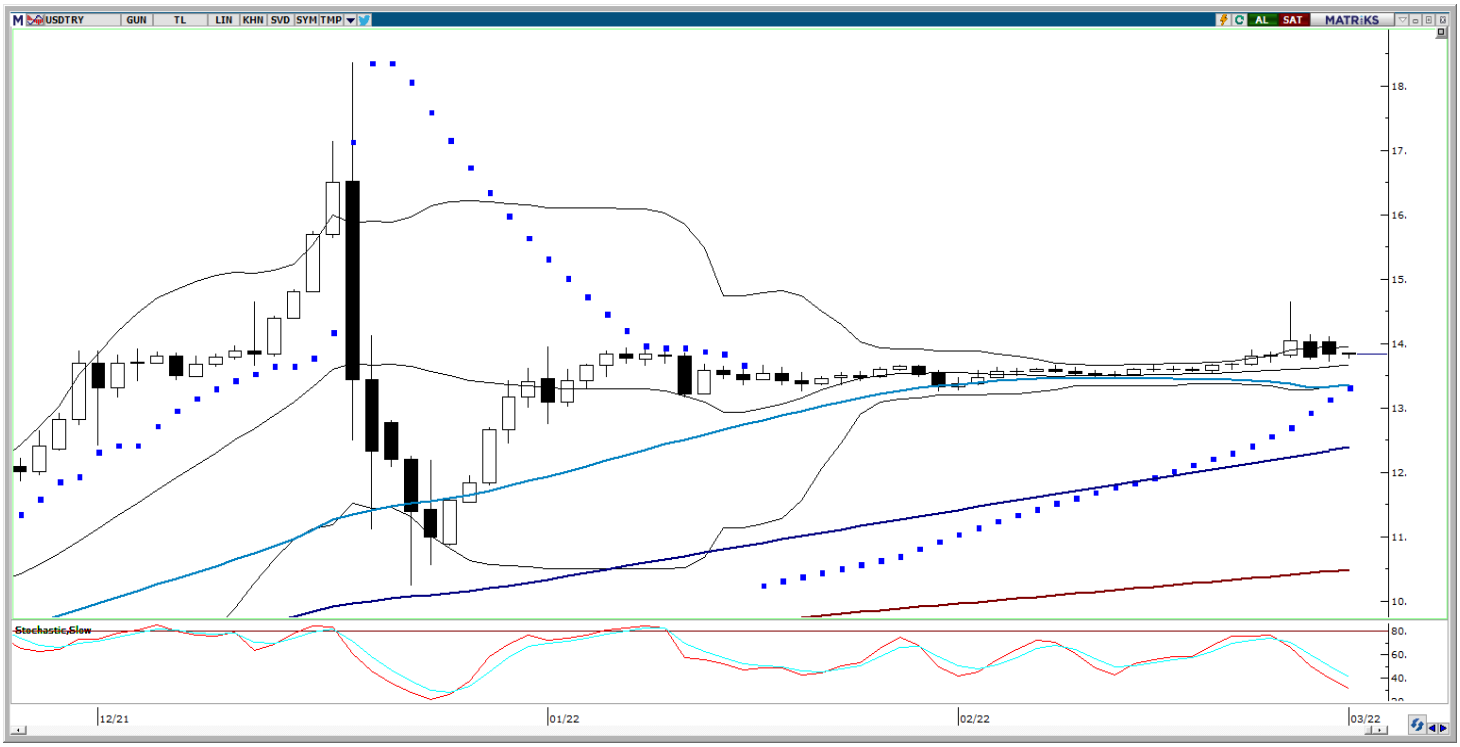

EUR/USD

Yeni haftaya yükselişle başlayan ve dün Asya seansında 97,40 üzerini test eden dolar endeksinin gün içerisinde kazançlarını silerek 97 seviyesi altına gerilemesi ile birlikte EURUSD paritesinin de güne zayıf bir başlangıç yapması sonrasında gün içerisinde yükseliş kaydettiği takip edildi. Bununla birlikte haftanın ilk işlem gününde 1,1246 seviyesine kadar yükselen parite, günü 1,1210 seviyesinden yükselişle tamamladı.

Bu sabah saatlerindeki görünüme baktığımızda dolar endeksinin 96,85 seviyesinde hareket ettiğini, EURUSD paritesinin ise 1,12 seviyesinde bulunduğunu görüyoruz. Aşağıda paritenin haftalık grafiği yer alıyor. Grafik üzerinden de görülebileceği gibi paritedeki genel düşüş eğilimi devam ediyor. Jeopolitik risklerin ön planda kalmaya devam etmesi dolar endeksindeki güvenli liman alımlarının etkisini koruması durumunda paritedeki yükselişlerin sınırlı kalmayı sürdürmesi beklenebilir. Teknik seviyelere bakacak olursak paritede düşüş eğiliminin sürmesi durumunda sırasıyla 1,1180, 1,1130, 1,1080 ve 1,10 destekleri takip edilecek. Yukarıda ise 1,1225, 1,1260 ve 1,13 seviyeleri kısa vadeli direnç konumunda.

EUR/USD

XAU/USD

Hafta sonu Batılı ülkelerden gelen yeni yaptırım kararları ile birlikte haftanın ilk işlem gününde risk iştahı zayıf seyrederken, ons altının da Cuma günkü kayıplarını silerek yükselişe geçtiği takip edildi. Bununla birlikte haftanın ilk işlem gününde 1927,50$ seviyesine kadar tırmanan ons altın, günü 1910$ seviyesinden yükselişle tamamladı.

Altının ons fiyatı bu sabah saatlerinde 1905,70$ seviyesinde hareket ediyor. Piyasalarda volatilitenin yüksek kalmaya devam ettiği ve ons altında gün içi işlem aralığının da önemli ölçüde genişlediği görülüyor. Ons altındaki kısa vadeli görünüm açısından Rusya – Ukrayna gerilimine ilişkin gelişmeler belirleyici olmaya devam ediyor. Bu dönemlerde haber akışının yakın takibi daha da büyük önem arz ederken, artan volatilite nedeniyle yüksek fiyat hareketlerine karşı dikkatli olmakta fayda görüyoruz. Teknik görünüme dönecek olursak değerli metaldeki yükseliş eğiliminin sürmesi durumunda yukarıda 1913$, 1923$, 1940$, 1953,8$, 1962,8$ ve 1975$ dirençleri takip edilecek. Aşağı yönlü hareketlerde ise 1900$, 1885$ ve 1872$ seviyeleri destek konumunda yer alıyor.

XAU/USD

XAG/USD

Yeni haftanın ilk işlem gününde, zayıflayan risk iştahının etkisi ile birlikte değerli metallerde alıcılı bir seyrin ön plana çıkarken, 200 günlük hareketli ortalaması üzerinde tutunmaya devam eden gümüş fiyatları gün içi en yüksek 24,68$ seviyesini test etmesinin ardından günü 24,47$ seviyesinden yükselişle kapattı.

Gümüş bu sabah saatlerinde 24,40$ seviyesinden işlem görüyor. Ons altında son dönemde önemli ölçüde genişleyen gün içi işlem aralığı karşısında gümüşteki hareketliliğin daha sınırlı olduğu görülüyor. Teknik seviyeleri incelediğimizde yükseliş eğiliminin sürmesi durumunda 24,50$, 24,75$, 25$ ve 25,30$, dirençleri izlenecekken, aşağı yönlü hareketlerde ise ilk etapta 200 günlük hareketli ortalamanın bugün itibariyle denk geldiği 24,15$ seviyesi ve ardından 24$, 23,80$, 23,54$ ve 23,20$ seviyeleri destek olarak izlenecek. Ukrayna arasındaki gerilime yönelik haber akışının sürmesini ve fiyatlamalar üzerinde etkili olmaya devam etmesini beklemekteyiz. Artan volatilite nedeniyle dalgalı fiyat hareketlerine karşı dikkatli olmakta fayda görüyoruz.

XAG/USD

Piyasalara Genel Bakış

	Son Fiyat / Değer	Değişim				
		1 günlük	1 haftalık	1 aylık	6 aylık	YBB
Hisse senedi endeksleri						
Gelişmiş Piyasalar						
S&P	4,374	-%0.2	%0.6	-%3.8	-%3.3	-%8.2
DAX	14,461	-%0.7	-%1.8	-%7.4	-%8.6	-%9.0
FTSE	7,458	-%0.4	-%0.3	-%1.0	%4.3	%1.0
Nikkei	26,527	%1.6	%0.1	-%0.5	-%5.3	-%6.4
Gelişmekte olan Piyasalar						
Türkiye	1,946	-%0.3	-%4.5	-%3.4	%32.0	%4.8
Çin	3,462	%0.3	%0.4	%3.3	-%2.7	-%4.6
Hindistan	56,247	%0.7	-%2.5	-%4.4	-%1.9	-%3.4
Endonezya	6,888	%1.0	%0.8	%4.9	%13.1	%5.7
Rusya	2,470	%20.0	-%18.7	-%30.4	-%37.8	-%34.8
Brezilya	113,142	%1.4	%0.2	%0.9	-%4.7	%7.9
Meksika	53,401	%1.6	%2.6	%3.1	%2.3	%0.2
Güney Afrika	76,091	%2.5	%0.7	%1.6	%13.6	%3.2
Oynaklık Endeksleri						
VIX	30	%9.3	a.d.	%9.0	%84.0	%118.8
EM VIX	33	%18.7	a.d.	%31.1	%68.9	%93.6
MOVE	93	-%7.4	-%1.1	%10.4	%44.7	%60.2
Döviz Kurları (ABD dolarına karşı)						
Türkiye	13.8455	%0.2	%1.1	%2.2	%65.8	%132.7
Brezilya	5.1522	%0.7	%0.3	-%5.3	-%1.2	%27.8
Güney Afrika	15.3756	%1.4	%1.5	-%1.4	%4.4	%9.8
Çin	6.3092	-%0.1	-%0.4	-%0.8	-%2.5	-%9.4
Hindistan	75.3425	%0.1	%1.1	%0.4	%2.2	%5.6
Endonezya	14367	-%0.1	%0.3	%0.1	-%0.2	%3.6
10 yıllık bono faizleri						
Türkiye	%22.0	0.1	-0.6	-2.0	4.5	9.8
Brezilya	%11.6	0.1	0.0	0.1	1.2	a.d.
Hindistan	%6.8	0.0	0.1	0.0	0.5	0.2
Endonezya	%6.5	0.0	0.0	0.1	0.3	-0.5
10 yıllık Eurobond faizleri (USD)						
Türkiye	%8.3	0.03	a.d.	0.44	2.28	1.16
Brezilya	%5.0	-0.05	a.d.	0.09	1.14	1.28
Güney Afrika	%3.8	0.05	0.23	0.61	1.36	-0.03
Endonezya	%2.9	0.02	0.07	0.30	0.75	0.05
Emtia						
Ham Petrol - Brent USD/varil	100.99	%3.1	%5.9	%12.2	%38.9	%53.0
Ham Petrol - WTI USD/varil	95.72	%4.5	a.d.	%10.3	%39.2	%56.8
Altın - USD / oz	1900.7	%0.7	a.d.	%6.5	%4.6	%24.8
Gümüş - USD / t oz.	24.361	%1.5	a.d.	%9.2	%1.2	%35.9
Commodity Bureau Index	609.47	%0.5	a.d.	%4.4	%8.6	%51.8

** Değişim değerleri baz olarak ifade edilmiştir.*

Kaynak: Bloomberg

Yatırım Merkezlerimiz

Genel Müdürlük

Nispetiye Cad. B-3 Blok Kat: 9 Akmerkez Etiler - İSTANBUL
0 212 355 46 46

Adana	Cemal Paşa Mah. Gazipaşa Bul. Cemal Uğurlu Apt. Kat: 1 D: 4	(0 322) 457 77 55
Akatlar İrtibat Bürosu	Akat Mahallesi Meydan Caddesi B Blok No: 16 D: 8 (Eski No D: 10) Beşiktaş	(0 212) 355 46 46
Ankara	Remzi Oğuz Arık Mah. Tunalı Hilmi Cad. Yaprak Apt. No: 94 Kat: 2 D: 9 Kavaklıdere Çankaya	(0 312) 435 18 36
Ankara - Çukurambar İrtibat Bürosu	Kızılırmak Mah.Ufuk Üniversitesi Cad. Next Level Loft Ofis No: 4/65 Kat: 24 Söğütözü Çankaya	(0 312) 909 87 70
Antalya	Şirinyalı Mah. İsmet Gökşen Cad. Özden Apt. No:82/6 Muratpaşa	(0 242) 248 45 20
Bakırköy	İstanbul Cad. Bakırköy İş Merkezi No: 6 Kat: 4 D: 14 Bakırköy	(0 212) 570 52 59
Bodrum İrtibat Bürosu	Konacık Mahallesi, Atatürk Bulvarı, Arbor-Abdullah Ünal Çabuk İş Merkezi No: 285/1-A6 Bodrum	(0212) 355 46 46
Bursa	Muradiye Mah. Çekirge Cad. Koçer Apt. No: 49 Kat: 2 D: 4 Osmangazi	(0 224) 225 64 10
Çankaya İrtibat Bürosu	Çankaya Mahallesi Cinnah Caddesi Cinnah Apartmanı No: 55 D: 7-8 Çankaya / ANKARA	(0212) 355 46 46
Denizli	Urban İş Merkezi 2. Ticari Yol Daire 26 Kat: 6 Bayramyeri	(0 258) 265 87 85
Erenköy	Bağdat Cad. Çubukçu Apt. No: 333 Kat: 2 D: 4 Kadıköy	(0 216) 348 82 82
Gaziantep	İncilipinar Mah. Gazimuhtarpaşa Bul. Kepkepzade Park İş Merkezi B Blok No: 18 Kat: 1 D: 5	(0 342) 232 35 35
Girne	Ziya Rızkı Cad. Şehit Necati Gürkaya Sok. Kat: 1 D: 1 Girne - KKTC	(0 392) 815 14 54-55-56
İzmir	Şair Eşref Bul. Ragıp Şanlı İş Merkezi No: 6 Kat: 3 D: 306 Çankaya	(0 232) 445 01 61
İzmir İrtibat Bürosu	Şehit Nevres Bulvarı Eczacıbaşı Apartmanı No: 7 Kat: 2 Daire: 5 Pasaport Alsancak - Konak	(0 232) 241 24 50
İzmit	Hürriyet Cad. Kaya İşhanı No: 39/5 İzmit	(0 262) 323 11 33
İzmit İrtibat Bürosu	Ömerağa Mah. Alemdar Cad. İ. Kolaylı Apt. No: 8 Kat: 2 İzmit	(0 262) 260 01 01
Karadeniz Ereğli	Murtaza Mah. Hamamüstü Sok. İ. Esat Taneri İş Merkezi No: 19 Kat: 2 Karadeniz Ereğli	(0 372) 316 40 50
Kartal	Üsküdar Cad. Cevat Kayacan Apt. No: 26 Kat: 4 D: 8 Kartal	(0 216) 306 22 71 - 306 22 06
Kayseri	Cumhuriyet Mah. Turan Cad. Turan Plaza Apt. No: 8 Kat: 2 D: 5 Melikgazi	(0 352) 221 08 68 - 222 82 51
Marmaris İrtibat Bürosu	Kemeraltı Mah. Orgeneral Mustafa Muğlalı Cad. Güven Apt. No: 22 D: 2 Marmaris	(0 252) 321 08 00
Merkez Şube	Akat Mahallesi Meydan Caddesi B Blok No: 16 D: 7 (Eski No D: 9) Beşiktaş	(0 212) 355 46 46
Mersin	İnönü Mah. 1401 Sok. No:32 Pozcu Evo Kat:2 No:10-11 Yenişehir Mersin	(0 324) 238 11 89
Trabzon İrtibat Bürosu	Kemerkaya Mahallesi Halkevi Cad. Mandıralı İş Merkezi No: 4 Daire: 4 Ortahisar	(0 462) 432 24 50

Uyarı Notu

Bu raporda yer alan yatırım bilgi, yorum ve tavsiyeleri, yorum ve tavsiyede bulunanların kişisel görüşlerine dayanmakta olup finansal bilgi ve genel yatırım tavsiyesi kapsamında hazırlanmıştır ve hiçbir şekilde yatırım danışmanlığı kapsamında değildir. Yatırım danışmanlığı hizmeti; yetkili kuruluşlar tarafından kişilerin risk ve getiri tercihleri dikkate alınarak kişiye özel sunulmaktadır. Burada yer alan yorum ve tavsiyeler ise genel niteliktedir. Bu tavsiyeler, mali durumunuz ile risk ve getiri tercihlerinize uygun olmayabilir. Bu nedenle, sadece burada yer alan bilgilere dayanarak yatırım kararı verilmesi beklentilerinize uygun sonuçlar doğurmayabilir.

Yatırım Danışmanlığı hizmeti talep edilmesi halinde; yatırımcının Tacirler Yatırım Menkul Değerler A.Ş. ile Yatırım Danışmanlığı sözleşmesi imzalamış olması, Yerindelik Testi'ni tamamlamış ve risk grubunun belirlemiş olması zorunludur.

Bu raporda yer alan her türlü bilgi, yorum ve tavsiye uygunluk testi ile tespit edilecek risk grubunuz ve getiri beklentiniz ile uyumlu olmayabilir. Dolayısıyla, uygunluk testi neticesinde risk grubunuz tespit edilmeden sadece burada yer alan bilgilere dayanılarak yatırım kararı verilmesi amaç, bilgi ve tecrübenize uygun sonuçlar doğurmayabilir.

Bu rapor herhangi bir sürede belirli bir getirinin sağlanacağına dair bir taahhüt içermemekte olup, zaman içerisinde piyasa koşullarında meydana gelen değişiklikler nedeniyle yorum ve tavsiyelerde değişiklikler söz konusu olabilir. Bu raporda bahsedilen yatırım araçlarının fiyatları ve değerleri yatırımcıların menfaatlerine aykırı olarak hareket edebilir ve netice itibarıyla yatırımcılar anaparalarını kaybetme riski ile karşı karşıya kalabilirler. Bu raporda yer alan geçmiş performans verileri gelecekte elde edilecek sonuçların bir garantisi olarak kabul edilemez.

Bu raporda yer alan tüm bilgiler ve görüşler yatırımcıları bilgilendirmek amacıyla, Tacirler Yatırım Menkul Değerler A.Ş. tarafından güncel ve güvenilir kaynaklardan temin edilmiş olmakla beraber, Tacirler Yatırım Menkul Değerler A.Ş. söz konusu bilgilerin doğru ve tam olduğunu taahhüt etmemektedir. Raporlardaki yorumlardan, bilgilerin tam veya doğru olmaması ve/veya güncellenme nedeniyle doğabilecek maddi ve manevi zararlardan Tacirler Yatırım Menkul Değerler A.Ş. ve çalışanları sorumlu tutulamaz.

Bu rapor, sadece gönderildiği kişilerin kullanımı içindir. Bu raporun tümü veya bir kısmı Tacirler Yatırım Menkul Değerler A.Ş.'nin yazılı izni olmadan çoğaltılamaz, yayınlanamaz veya üçüncü kişilere gösterilemez, ticari amaçla kullanılamaz. Aksi halde, Tacirler Yatırım Menkul Değerler A.Ş. uğramış olduğu bütün zarar ve ziyanı talep etme hakkını saklı tutar.